

2006 වර්ෂය සඳහා
 ඉඩම් කොමසාරිස් ජනරාල් දෙපාර්තමේන්තුවේ
 කාර්යසාධන වාර්තාව

2006 ඒ ඊ අඹේ ඒ ටු අඹේ
 අඹේ ඒ ඒ ඒ ඒ ඒ ඒ ඒ ඒ ඒ ඒ ඒ ඒ
 ඒ ඒ ඒ ඒ ඒ ඒ ඒ ඒ ඒ ඒ ඒ ඒ

PERFORMANCE REPORT OF THE LAND
 COMMISSIONER GENERAL'S DEPARTMENT FOR
 THE FINANCIAL YEAR 2006

එස්.ඩී.ඒ.බී.බොරැස්සා

.....
 S.D.A.B.Boralessa

ඉඩම් කොමසාරිස් ජනරාල්
 දෙපාර්තමේන්තුව,
 අංක.07,
 ග්‍රෙගරි මාවත,
 කොළඹ 07.

අඹේ ඒ ඒ ඒ ඒ ඒ ඒ
 අඹේ ඒ ඒ ඒ ,
 ඒ ඒ 07 ,
 අඹේ ඒ ඒ ඒ ,
 ඒ අඹේ ඒ 07.

Land Commissioner General's
 Department,
 No 07,
 Gregory's Avenue,
 Colombo 07.

ãóòì ææë°

1. í ÷Éæë° 32 - 34
 - 1.1 êléú ææóêéëä° Í àèæÆéæ
 - 1.2 êléú ææóêéëä° çú ð° ÷×
 - 1.3 êléú ææóêéëä° Æ÷ðéí æèóæó°
 - 1.4 êléú ææóêéëä° í òá÷çèì æó°

2. êléú ææóêéëä° êðë° äáóÒ í ç×éù° 35

3. èäëóó ÆæéééÉóë° 35 - 43
 - 3.1 çú ðú ò í éèçç
 - 3.2 àðóä í Ùòùæó°
 - 3.3 èäëóó í çòòéëì

4. àëì ÆæéééÉóë° 44 - 46
 - 4.1 óòÒ í òùÒ èèççì æó°
 - 4.2 í òò í Ùòùæóóä° Æ÷çú æ° æú æÆ 'çì
 - 4.3 óÒèèäæ° æú æÆ
 - 4.4 í çóêæóóóñæóä° ÆæéééÉóë°
 - 4.5 æóÑòä èèççì
 - 4.6 æú ææèáÒç° çèì òèééäæó°

5. í çòòéëì í Ùòùæó° 47 - 56
 - 5.1 èèæú ñæÓææéì ççì í àðçèòä è÷×é° í çòòéëì æÒéëì í ÆæéééÉóë°
 - 5.2 çÆéëëä Í óéùéëì í ñæó°
 - 5.3 í éÉè÷ùæóó òí ñÆçì éÉéù° àæì òòè° èì í è°
 - 5.4 çáòñæó° í òòáççÉè° òðí áææÉè°
 - 5.5 Æáí á÷÷éëì í ñæóä° í àèëóóéèçç òòèæó°
 - 5.6 Íèì í àù í çòòéëì æÒéëì í è°
 - 5.7 òì éèççæ° æì äæóó èò í ÷òì éù°
 - 5.8 àùæ àú Òè° èì í è°
 - 5.9 èèæú ñæÓææéì ççì í àðçèòä æú òí í çòòéëì æÒéëì í ñæÓæÆç° Ç÷èçèä í òò æú ò ÆæéééÉóë°

6. æú ççèÒ 57 - 66
 - 6.1 Ò÷÷÷æéææó° òì ñÆéù°
 - 6.2 æú ò í çòòéëì òì í éëä° æì° í óççæó° òì ñÆéù°
 - 6.3 í òò æú ò æì í éóó° òì í éëä° æì° í òò æú ðéó çæðáëóéëù°
 - 6.4 æú ò òì ñæù(òì òì Ò÷çèì æó) òì í éëä° æì° æú ò çæðáëóéëù°
 - 6.5 í çòòéëì æì í éóó° òì í éëä° æì° èéëä òÆççæ° æú ò è÷×é° æú ò òì òæÆè° æì í éóó° òì í éëä° æì° í óççç° çéëðè° òì ñÆéù°

- 1 éú çç 67 - 68
 1. çú ðú ò í ò éú
 2. èèæú ñæÓææéì ççì í àðçèòä è÷×é° æú ò í çòòéëì æÒéëì í ñæó°

2005 Í ë° Í Ú Ñ÷æëä æù ð Í éú áèó° àéáæéëä°
Í ðá÷ëí-ä° Í ÷æéæ

1. Í ÷Ææé°-

2005 Úäòèì èèéë° 01Í ë° èæéñä× Í ðèçëÉ áî ðèçè° 31Í ë° èæéñä× Éäóéì áë áëñèú Ñ÷Æ æù ð Í éú áèó° àéáæéëä° èéú ææóéëäèù° áë÷Í ò÷ççì Í í ðá÷çèì æó° í èèì èçèä í ÷æéæá 1 ñíæ ðèèççæñäí ÷ä°

1.1 éëú ææóéëä° Í áèæÆéæ:-

"òèèæù ðáëéñäèä° äèëææó çèÉæéÉæ° í æù Í ò×ééá 1 ùèÉ ðí ðÆé° æù æóù° äáèè çùäæóç° í ç×é° 1 ùñæá Í áèæñì...."

1.2 éëú ææóéëä° çú ð° ÷×:-

"³ í ùä° ðèáëù Í çÚ èè× í èèì èçéì á ðæù çèÒæóìÚè° ðí-áë í ñéú ççì ä° í çòÒéëä° áù í æùè° áùÒè° éäéááëä Í áèæèèææ° í æù Í í òò æù æóó äáèè èì í èëù° çáäçì éëè° í æóòééá ä×èççì éÉè° ðí-áë ÉæéééÉòééé áì èèèì í òùÚèù° Í Æè°"

1.3 éëú ææóéëä° Æ-æí æóæó:-

- I í òòä° æù æóó çùí ò× á×òäñæó° è÷×é° èææóëì Í á çæñæóéëèù°
- II í òò æù æóó, çèÉæéëù°, í çòÒéëèì è÷×é° ÉæéééÉòé° í ðáèù°
- III ³ í ùä° ðèáëùéá Í çÚ èè× çùí ò× çèÒæóëì Í á í ñéú ççç áì èèèù° í òùÚèù°
- IV èìÁó° æù ð òí áè° í èèì èçèä ðíò òèèèä æù ð áèòæí èèá÷éä áì èèèù° í òùÚèù°
- V çæñæóéëÉóò æù ðæÆ äèëÉææó òí ñÆèù°

1.4 éëú ææóéëä° í ðá÷çèì æó:-

- I èèæù ñæÓæñèì ççì Í áèççèðä æù ð í çòÒéëèì æÓéëèì Í ÉæéééÉòé°
- II æù ð í çòÒéëèè° æì í éóó° òí í èëä° æì° Æáí á÷é° èì í ñæó èì í èì èù°, í ðá÷çèì éÉèù° è÷×é° çæñæóéëæççì Í æù ðææè í óççæó òí ñÆèù°
- III í òò æù ð æì í éóó° òí í èëä° æì° æù ðæó çæñæóéëèù°

1 ää' äi' :-

- öi' äó, öbòèáé, éäéí èèi' ù' è÷×è' öèèèä í ÙòùæÓäæä äù' äèù í Äèéç' çèèèñäóä' äi' äèù äéó öi' ñÆèù'.
- öi' òi' è÷×è' 1 ùòò í óççäéó öi' ñÆèù'.
- öèèéóäæä çùè ä×èäéó öi' ñÆèù'.
- í òò èéú ääóñäó, äèèð' òi' í òéçäó è÷×è' äóÓòèi' bi' ä×öäñäóÆ Íééóáèä äèù äéó öi' ñÆèù, ÄèéäæÆ öi' ñÆèù, éäáóèèù'.

IV äèù ò ääí äèéi' (öi' òi' Ö÷çèi' äó) òi' í èèä' äi' äèù ò çäèäèóèèù, í óççäéó öi' ñÆèù'.

V í òò äèù ò (äèéééá èbç' îç×è)òì í èèä' äi' í òò äèù äéóÄè' çèÈäèççèÆ äi' çì í óò äèù äéóÄè' ÍçÚ èù'.

VI Ääí á÷÷ äÖèèi' í ñäóù' äi' äi' éèçç òòèäéó öi' ñÆèù'.

VII äùæ äú Öè' èi' í èèä' äi' äú Öç' îçèÖi' äéó òñäèèùÖäÈ í ä÷×èù, äóÑbäççì èèù, öi' ñÆèù'.

VIII èèäèù ñäóäèi' ççì í äèù ò í çòÖèèi' äÖèèi' í ñäóäèçç' Ç÷éçæ, í òò äèù ò äèèèäé' îèèi' èçèæ èèäèù äèù ò Í éú äéóèäæÆè, ççì èòò' î òáùèóèäæÆè' Íééóáèä Í ÙèèèääéóÄè' öi' äèi' í ÙäéóÄè' öi' ñÆèù'.

Íéi' ù äèi' í ççì í óò î òá÷çèi' äéó öèäèèè-éèÄi' Äè, Èèèèèäèèè' äé÷Íö÷÷è' î äéóèèä' î çèÖi' í çèèä' í ÙòùæÈi' ä' 1 éú ääççì í óò çä' Ä÷ççì ççì è' çèäèä' í Ùòùäñäó Ýèèçèççì í óòä.

1. î èçöi' öò çèèè' äèù ò Í éú äéóè' í Ùòùäè'
2. í èçèé÷ çèèè' äèù ò Í éú äéóè' í Ùòùäè'
3. èà äñäéä çèèè' äèù ò Í éú äéóè' í Ùòùäè'
4. î çèùää×éò çèèè' äèù ò Í éú äéóè' í Ùòùäè'
5. í Äèèççèè' çèèè' äèù ò Í éú äéóè' í Ùòùäè'
6. èÖi' äèù èéù çèèè' äèù ò Í éú äéóè' í Ùòùäè'

1 ççì èòò' î òáùäñäóÆ Íèèèèèè èÖi' äèù èéù çèèè' äç í Ùòùäèèæ ääèóéä' äèèèè' äèù ò Í éú äéóè' í ÙòùäèÈè, î èçöi' öò çèèè' äç í Ùòùäèèæ î èèäèèäéù äèèèè' äèù ò Í éú äéóè' í ÙòùäèÈè Ýèèçèççì í óòä.

2. **êléú ææóêêä' êê' äáó ï ç×êù'**

Íê÷çâ çñèáêä í Ûòùæñæó' è÷×è' çñèèä í òáùæñæÓè' í ì ñæùèæ æéú ï Í éú áèóè' äèáæêêä É êéúéèÉóèÉì äèä êléú ææóêêä' çéòäú ää' í éèççèú éèéá æè ï è' í éèççæ' Æ÷ççéç' í éú çç 01 Í ææ' æè ï ççì ï óèÉ.

3. **èäè óó ÈæéèÉóè'.**

3.1 **çú äú ï í éèçç**

èèèáÓæÉì çì ï Í ú äÄó' êléú ææóêêä' í òá÷çèì ä÷æèæ çñæóççéç óì ñæä çéòäú ï í èèì èçèä óçòñæó' çäÆ÷ççì ççì ï óèä.

26	áũ í óéóáéóº (III/II), (III/III)	09	06	03	
27	î ôóæó Í Îùèðæèº	161	101	60	
28	¹ . î èèì ð Îóéó (IIA)	12	07	05	
29	Îóéú Îé÷çèðæóáéóº (IIB)	01	-	01	
30	çì óéóÑÑèº	01	01	-	
31	Î èèì î èèº î çè÷ðùèº (I/I)	01	-	01	
32	Î èèì î èèº î çè÷ðùèº (I/II)	02	-	02	
33	èä ääùéóº (I/I)	01	-	01	
34	èä ääùéóº (I/II)	01	01	-	
35	èæĭ Îóéúáéóº (I/I)	01	-	01	
36	èæĭ Îóéúáéóº (I/II)	01	-	01	
37	óú ũ éº èĭ ĩ àèº (I/I)	01	-	01	
38	óú ũ éº èĭ ĩ àèº (I/II)	01	-	01	
	î èèèèèº	456	340	135	Î èùèèèº 19
	óÆçç - ¹ .				
39	ðèðèĭ IIA, IIB	27	16	11	
40	çðèèä î Ûóùæ Îóéóáéóº	01	-	01	
41	î èèéúĭ çòĭ ¹ áæÆäóº	01	-	01	
42	çðèĭ óĭ èèúº î çè÷ð ¹ áæÆäóº	01	01	-	
43	Çèèæèº æĭ ĩ çóóº /I	01	-	01	
44	î Ûóùæ Îóéóáéóº	10	08	02	
45	î Ûóùæº î èèì ùèóèº III	28	14	14	
46	î èèì ùèóèº III	15	19	-	
47	Óóùéóº	01	-	01	
48	ÈçðóÓ î óáçóóº	08	-	08	
49	æèóùèóº	16	11	08	
50	æóÑðä ĩ çè×ççèóº 11/1- 11	09	01	08	
51	Î èèì î èèº î çè÷ðùèº II	03	-	03	
52	î èèì Ĩĭ çóäùéóº	01	-	01	
53	èä ääùéóº II	01	-	01	
54	Æĭ éáº î çèÓèÆáèº	01	-	01	
55	î æèĭ ççĭ äóº	01	-	01	
56	Î èùéú ĩ óáçóóº	01	-	01	
57	¹ ÷ççº æéáððĭ ðĭ ĩ äóº	01	-	01	
58	î æèùùº	01	-	01	
59	Îóéúèèó ĩ èèì ùèóèº	10	-	01	
60	î æèùùº	01	-	01	
61	Ó÷×ùè óĭ èèº æèççèóº	05	04	01	
62	Ó÷×ùè óĭ èèº ĩ èèì ùèóº	05	05	-	
63	áũ í óéó áéóäéóº	27	17	10	
	î èèèèèº	176	96	87	
	Èĭ èĭ èèéæ	763	552	255	

15	eiŌēēī Ā.Ō.ōē!Ā.ōēāēāī ī çè.ō.Ī ò	2005.03.01	çēŌ Ī éú àèōō° āèāæē° ēēú ææóē°		
16	eiŌēēī ī çūō!Ō.ōō! ōī Ūōāēō ī çè.ō.Ī ò	2005.03.01	Ēé+Ēæ è+×è° ōēēā Īōēō ī éēōŌ		
17	eiŌēēī ā!ī çūō!ōē! Ūāōōēā ī çè.ō.Ī ò	2005.03.01	āñççèòú ē° ēēú ææóē°		
18	eiŌ.ŪīŪīōō! æŪāēāæ ī çè.ō.Ī ò	2005.03.01	æūñī ī éēōŌ		
19	eiŌēēīōŸ!çīōā!ŌŪēēē ī çè.ō.Ī ò	2005.03.01	çñĪ èòò° ī òáūēóó° æèèñèùáē° ēēāæĪ Ō		
20	eiŌēēīĀ.Ō.çī Ÿēī ēāī Īæ ī çè.ō.Ī ò	2005.03.01	æú ĩ è+×è° ī Āōēēçōē°		
21	eiŌēēīĀ.ōē!çī! āēñē āī ī çè.ō.Ī ò	2005.03.01	çñĪ èòò° ī òáūēóó° æèèñèùáē° ēā ññæéā		
22	eiŌēēīĪ æ.ōō!ōīçñā° ēī ī çè.ō.Ī ò	2005.03.08	çñĪ èò āñççèóó° æèèñèùáē° ī ēçōī ŌŌ		
23	eiŌēēīĪ ō!Ū.çēēūē ē ī çè.ō.Ī ò	2005.03.01	ēēōī ĩ ōĒōēēī æèèñèóáē° ī çèùā"ā×ō.		
24	ī ōññōñ!Ā.ĪŪ.ēçēāī ī çè.ō.Ī ò	2005.03.18	çñĪ èòò° ī òáūēóó° æèèñèùáē° ī çāĪ ēēī		
25	eiŌ.ī çūō!Ō.ōē!ĪŪ.ōñ Īōæō ī çè.ō.Ī ò	2005.07.08	çñĪ èòò° ī òáūēóó° æèèñèùáē° ī æēĪ ēç		
26	eiŌēēī ī çūō!Ō.ōō!ōā!ōī Ūōñ ñæ ī çè.ō.Ī ò	2005.04.01	çñĪ èòò° ī òáūēóó° æèèñèùáē° Æūñèççñā		
27	eiŌēēīçī! æ.ī ā!ēĪ æòñ ī çè.ō.Ī ò	2005.04.01	æú ĩ è+×è° Īéúēæ ēēōī ĩ çēĀāō° æèèñèóáē° ī Āōēēçōē°		
28	eiŌēēīĀ.ōē!ōīōā!Æēē ōñ ī çè.ō.Ī ò	2005.07.31	çñĪ èòò° ī òáūēóó° æèèñèùáē° æĪ āōēē.		
29	eiŌēēīōō!Ūīçññæ ī çè.ō.Ī ò	2005.10.07	æēē° ī ēēī Ū° ī çñŌēēī ēēōī ĩ ī Ūōñæ°		

14	í óóðèì í òì Èé÷ í Áèèèèù°	03	03	-	01	01	-
15	í óóðèì í Çùééç° çèùùæó°	04	02	02	01	01	-
16	í ééòòóéó òñÑèçäè°	02	02	-	03	03	-
17	çéú í òèçèèù°	04	-	-	-	-	-
18	çéú òì òèèù°	10	05	05	12	08	04
19	ðáÖ í ç÷ù°	19	19	-	10	10	-
20	æì ä° í Áèèèèù°	-	-	-	184	160	24
	í òèèÈææó°	10	07	03	30	08	22
	òèæäñæó°	-	-	-	-	-	-
	Í èèì í èè° éòææòæó°	05	04	01	03	02	01
	Èòòòææó òú ðæó°	09	09	-	10	10	-
	æì ä° ÒééáùÖáÈ èÖ° æì ä°	-	-	-	01	-	01
	¹ í èæó°	257	257	-	142	142	-

2005 Í è° Í ú ðú° çì í èèò Ì óéùòéáççèèì í èèð° æì° í çòòèèì ãéòðèóðè° í è÷Æ Í èùèèèèæ ÆáÍ á÷÷° í Ûòùòæó° í óóðèèó Ì Í ùèòæè° è÷×è° æú ðàì èðÖ çèÁáòæóè° Í í Ì òèèÈæ° í æéòòççì í óòäò° í óòè× Í í Ì òòççæÆèì çì í ãéèì áææèèóæó° çàòòèè×,

í èèì è° ¹ ùææè°	òçòè°	2005		
		æèì ææç° í ç÷÷° òú ù ðææ	í òááççì í òú ù ðææ	
01	í çòòèèì ãéòðèóðè° (æú ð)	60	78	20
02	í çòòèèì ãéòðèóðè° (òì í è)	01	01	-
03	ÆáÍ á÷÷° í Ûòùòæó (òççáèè°)	28	19	-
04	í óóðèèó Ì Í ùèòæè°	40	33	-
05	æú ðàì èðÖ çèÁáò°	05	05	-
		134	136	20

3.3 ääëóó í çòÏëëí

ëë òëäëëí-éëÄí äëä Íòéó ðä-ëä òí ñÆé' ÍäëæéÉí ä' êëú æëóëëí' çéóðú ðäÏæÆ çùí ò× Éé-æóí' çáí-òí òí ñæççí æí-É. 2005 Í é' Í ú äú' í òóðèí äú' çáí-òí' çñÆí æéóë-Æ òäëëççñæó' í ç-í í Ûòúðæóä' òçòñæó' çäÆ-ççí ççí Í óä.

Í èëí ó' 1 Úææé'	çèí í ä-í äí-òæé'	Í çáó' è-×é' çéóí	Í óóðèí Í çáí-òíæä í ç-í äèí	æèú òúëú
1	äëí ÉæéééÉóé' òëçäëëä çèí í ä-í	éÏ.òç.òò.òú.òé.òúòë 1 .æ.Í.ò. 1	í ÖÝÍ óúðæ	03 èëéé' 2005.04.04 - 2005.07.04

1 é-Æ Í èúæ, 1 óòÏí èëú' 1 èëëú æëóëëéó' Í òóðè 575 í Ûòúðæó' ¶çè 926,560.75 í òúòú' çáí-òí' çèí í ä-æóí' çñÆí æ-çò' í óäòææççí Í çáí-òí í ç-×óäó'. í èä' òçòñæó' çäòÏëë× Í Äé'

çú æÆÍ òäÏææä çáí-òíä' (äóäèí) Éäí ä-é' - 2005Í é' óÏí é'

	çáí-òíæççí í í Ûòúðæóä' óú Ú æéæ				
	çéóðèí í Ûòúðæó'	Í çòÏëëí äéóðèó' (æú) í Ûòúðæó'	Æáí ä-é' è-×é' í óóðèó' í Ûòúðæó'	óí Éäó' Íòéó è-×é' í é-Æó' òëëä éóëëéó' Íòóðè í Ûòúðæó'	òéóéí
1).äóòæç' çáí-òí					
I. 1 èëëú æëóëëí ä' Ò-çèí æóä' Í çòú'	-	373	201	-	-
II. Í ò× äí-òäñæóä' Ò-çèí æóä' Í çòú'	-	-	-	-	01
2).Í óóðæç' çáí-òí					
I. 1 èëëú æëóëëí ä' Ò-çèí æóä' Í çòú'	03	-	-	-	-
II. Í ò× äí-òäñæóä' Ò-çèí æóä' Í çòú'	-	-	-	-	-

Í éðÓ÷èè í ðèéÉææó'

Í èè í èç ¹ ù ææ è'	Í ðèéÉææóðá óçóè'	óÓì Í ðèçéèù' áèùéé	Í ú áÁó' ò÷çì í èè÷÷-ñæó'				óÓì ¹ ×éñù' áèùéé
			èáí á÷ç ææó'	í æóóááÓ í ðáèù'	Óùéèù' óì èù'	áæÆè ùæó'	
1.	æú ì (Óææ)	50.7204	-	-	-	-	50.720 4
2.	æì ðì è'	26 7	-	-	-	-	267
3.	áèèú çç		-	-	-	-	-

Í éðÓ×è' í ðèéÉææó'

Í ú áÁó' ò÷çì í èè÷÷-ñæó'							
Í èè í è' ¹ ù ææè'	Í ðèéÉææóðá óéæ	óÓì Í ðèçéèù' áèùéé	èáí á÷ç ææó'	í æóóááÓ í ðáèù'	Óùéèù' óì èù'	áæÆè ùæó'	óÓì ¹ ×éñù' áèùéé
01.	çèð òèæäè'	01	-	-	-	-	01
02.	í æç' òèæäè'	23	-	-	-	-	23
03.	Í èèì í èè' òèæäè'	17	-	-	-	01	16
04.	èèì óú á	14	-	-	-	-	14
05.	çì ç' çðéí áí æÆè' ¹ ááèðè'	02	-	-	-	-	02
06.	æú áì	17	-	10	-	06	21
07.	æú áðá' í ðáæÆè' ¹ ááèðè'	10	-	07	-	04	13
08.	í çæÝ' ¹ ááèðè'	09	-	01	-	02	08
09.	èì í í í èÉ ¹ ááèðè'	44	10	01	-	02	53
10.	æèççç' í çì á	05	-	-	-	-	05
11.	í èèéúæ' æèì ðì ¹ ááèðñæó'	-	-	01	-	-	01
12.	Í ðáí áè ¹ ááèðè'	01	-	-	-	-	01
13.	Æóððèèäç' í çì á	05	-	01	-	-	06
14.	í Ûèèè í ÛéáðÆè' èóÈè'	221	-	03	01	02	221
15.	Í èéðæó' í ÛéáðÆè' èóÈè'	351	12	14	-	09	368
16.	æèèóæó'	585	55	22	-	18	644
17.	=æéæ	244	01	-	-	-	245
18.	Óðì-ì	33	-	03	-	03	33
19.	Í ÷èáí áè í èÙá'	10	-	01	-	01	10
20.	éððèð Í æèèù'	19	05	02	-	06	20
21.	éú ú ð' áðççì	08	-	02	-	01	09
22.	Í ðè× ðéèæÆè' í Ìçç	06	-	-	02	-	04
23.	æèÝ' í Ìçç	03	-	-	-	-	03

24.	ÆóŕÄì ä	10	-	07	-	05	12
25.	ëäbèò í í èŕì	03	-	-	-	-	03
26.	êì í éú çç	01	-	-	-	01	00
27.	çbú í è'	03	-	-	-	-	03
28.	æú æÆ' 1 ááŕŕè'	85	01	34	-	27	93
29.	í óæÆè' 1 ááŕŕè'	-	-	-	-	-	-
30.	ôæÆè' æbäè'	01	-	-	-	-	01
31.	î çèùŕè'	04	-	-	-	-	04
32.	çù' í òì í è' 1 ááŕŕè'	02	-	-	-	-	02
33.	Í çèì ' í òì í è' 1 ááŕŕè'	01	-	-	-	-	01
34.	æì èèòì í òì í è' 1 ááŕŕè'	01	-	-	-	-	01

4.5 í çèŕŕæó' èbæáŕ:-

2005í è' í ú äÄó' çä' Æ=ççì ççì è' í Ûòùæŕŕæóŕ' í çèŕŕæó' èbæáŕ í òáŕççì í èä' çäç í Ûòùæó' äŕ÷í ò÷ççì í ä.

- 01 èéùèè í Ûòùæè'
- 02 1 óèŕùèéä äùæ äú Ôæ' æóŕŕæè'
- 03 äŕŕèù ç' çŕŕŕè' òæù çú í æðèéùæŕŕè'
- 04 í Äòèççŕè' çŕŕè' æù ò' í éú áèòè' í Ûòùæè'
- 05 í Äòèççŕè' Ò÷ùè òì èì
- 06 í çèùäŕ×éò çŕŕè' æù ò' í éú áèòè' í Ûòùæè'
- 07 í çèùäŕ×éò Ò÷ùè òì èì
- 08 èŕŕæù èéù äèŕæ' æù ò' í éú áèòè' í Ûòùæè'
- 09 æŕŕèèä' äèŕæ' æù ò' í éú áèòè' í Ûòùæè'
- 10 æŕŕèèä' Ò÷ùè òì èì
- 11 í èçŕŕì òŕ çŕŕè' æù ò' í éú áèòè' í Ûòùæè'
- 12 æŕŕæèè Ò÷ùè òì èì
- 13 í èçèä' èèì êì Ò÷ùè òì èì
- 14 èä äŕŕæéä çŕŕè' æù ò' í éú áèòè' í Ûòùæè'
- 15 èä äŕŕæéä òì èì
- 16 í èçèè÷ çŕŕè' æù ò' í éú áèòè' í Ûòùæè'
- 17 í èèäðèæù äèŕæ' æù ò' í éú áèòè' í Ûòùæè'

4.6 æú ææèáŕ çŕŕì òèèéäæó!--

èŕéú ææóèŕæ' äóŕæ æú ææèáŕ çŕŕŕ Èùèèæ 2005 í è' òŕì èŕŕÄó' çäæè' í ççì í óŕòè× æú ææèáŕ í Ûòùæó' í òáŕççì í óŕä.

- 01 äì èèèççì í æú ææèáŕ òðèòéú òú Û æŕæ - 08
- 02 èŕéú ææóèŕæŕÆ í Äççä æú ææèáŕ äðèŕèùæó' òú Û ææéæ - 20
- 03 í èŕ' òŕì èŕŕÄó' çèùæó' í Äççä òú Û æŕæ - 20

çñêê° æèù ò Í éú áèóè° çñò	çñí ò.çñò	1995.06.15Í á° êêêêê° Éäçùeä í êÉêê-ùæó°	1995.06.15Í á° êêêêê° çñäçùeä í êÉêê-ùæó°	í èèêê í êÉêê-ù° æó°
Í ÁòêêÇòè°	Í æçêêí æèùùèò (òeä ùæí ÁÉÁ á÷°è)	301	04	305
	áèòòíÉèò	107	66	173
	¹ çÍ ùææè	121	03	124
	èùèò	253	-	253
	æí ùäòòÉÁí òò	617	28	645
	òèí çó	381	-	381
	èä äêéù	275	-	275
	çùçí äá	16	-	16
	Í æçêêí æèùùèò	612	07	619
	çéòä	253	26	279
	òèÛñæéä á	1847	222	2069
	éèçóò	108	-	108
	Í æææèèò	510	10	520
	æÍ ùí òù	95	-	95
	çùèæù	46	2	48
	æùæÉò	229	5	234
	æñçèò	143	7	150
	èà òùòòí	61	-	61
í èèêêè°		5975	380	6355
Í èçèé÷	Í èçèé÷	1039	-	1039
	äà ä	2543	-	2543
	Óòæè	1747	-	1747
	òèèèáÉé÷	1232	41	1273
	Í ææéóçç÷×	-	-	-
	Í ì ì èéóóí òéä	218	-	218
	éèä	1656	-	1656
	áèòèáí òóí	153	-	153
	Í ùááí òèç	191	-	191
í èèêêè°		8779	41	8820
Í èçñí òò	ÛÁæíí òÍ òà ò	429	650	1071
	éíÝ éà èòèéá	504	103	607
	éèäèùòä	30	04	34
	Í èçèáí èèí êí	468	26	494
	Í èçùèáí èèí êí	429	-	429
	³ èäí òò	12	158	170
	çùñí æéí	359	08	367
í èèêêè°		2231	949	3180
èà äñæéä	èäí ç	2476	-	2476
	èà äñæéä	134	-	134
	òèèèùäáê	927	343	1270
	æáêí æí äá	220	-	220
	òùæÉò	949	-	949
í èèêêè°		4706	343	5049

Í èèäðèæéù	Í òùùòéá	65	04	69
	ðæçùèù Í ò	717	52	769
Í èèèèè°		782	56	838
èÖÍ æù ééù	çèòì òì-çò	1024	-	1024
	Í èèòÍ òò	502	-	502
	Í æèèðäæì Í òù	60	-	60
	Í òÖòù	1200	-	1200
	èèçùæÉ ò (Í èèùòì çèèèä)	295	-	295
	èèçùæÉ ò(Í è÷Æ)	320	-	320
Í èèèèè°		3401	-	3401
æðèóéá°	æðèóéá°	1448	47	1495
Í çèùä'á×éò	èèäæì ò	1048	17	1065
	à ñÆóæí æèì	4107	122	4229
	Í èèèèè°	761	168	929
	ùñæèçò	1299	72	1371
Í èèèèè°		7215	379	7594
ÉÍ Í èèèèè°		34537	2195	36732

Í ò° òÖì èèÄó° çòÍ èòò° Í ðáùæ Í èèèèè° çòÖ èì Í èèèèè° çä° Æ÷çò çòÍ Í óòòè× Í èèèèè° Èùè° çáá° Í æèòòçòÍ è° Í òò æù æóò ðì ñæéèæçòÍ Í óòä.

Í èèèèè° æù æóò ðì ñÆçò èèèèè°

çòÍ èòè°	2004							2005						
	çæè° Óè° Éù° Ìæ óä° òù° úæ° éæ	òÝèù è°						çæè° Óè° Éù° Ìæòì ä° òù° úæ° éæ	òÝèù è°					
		Í èì Í	áùè°	óá÷æù ò			Í èì Í		áùè°	óá÷æù ò				
	Óæ°	¶ ì°	çè°	Óæ°	¶ ì°	çè°		Óæ°	¶ ì°	çè°	Óæ°	¶ ì°	çè°	
1.èà ññæéä	843	371	02	24	220	-	03	477	303	-	36	11 2	0 1	29. 2
2.èÖÍ æù èéù /æðèóéá°	567	309	02	07	265	01	17	564	324	03	34	29 2	0 2	27
3.Í Äèèçòè°	627	257	01	35	51	02	26	546	318	03	35	71 3	0 3	16
4.Í èçèé÷	183 7	843	01	08	18	03	11	680	600	18	34	13 3	0 3	26
5.æðèóéá°	77	46	01	08	24	03	-	42	30	02	24. 5	29 1	0 1	-
6.Í çèùä° á×éò	536	219	02	33	171	02	14. 05	487	227	-	44	28 8	-	22
7.Í èèäðèæéù	73	45	01	06	23	02	-	72	43	-	-	69	-	-
Í èèèèè°	456 0	209 3	-	35	775	02	31. 05	286 8	185 2	03	7.5	87 9	0 2	0.2

№. Í 1 ùæ' æé'	Òì Í èù' èèæù é'	Òçç È Ò èèæù é'	Í èù' èèæù é'	Í èä' èèæù é'	Òì èèèè' èèæù é'	èèèè' èèæù é'	Ã òè èèæù é'	Òì æí æÆ èèæù é'
12				2,000	5,000		1,500	12,000
17		2,000	22,000	5,000				13,000
18								6,000
19							1,000	3,000
59	5,000			3,000			1,500	25,000
60	500						500	
61	1,500			500		1,000		
62	1,000				5,000			
75	1,500	1,500						5,000
78	3,500					3,500		
99	50							10 Çéèæé'
10 0						10 Çéèæé'		
10 1	1,000							
10 5	4,500	1,500			12,000	2,500	2,000	13,500
10 8								
11 5	9,500							6,000
11 6								
11 8								
14 1	2,300		500			1,000		
14 2								
14 4				6,000		5,000	1,500	
14 9	1,000							12,000
15 5	4,100	2,800	800	8,500	5,000	10,000	2,000	15,000
15 6			500	5,250	3,000	9,000	2,500	41,000
15 8								
Í èè èè è'	35,450	7,800	23,800	38,250	30,000	32,000	12,500	262,000

5.5 Aálá÷é' èì ì ñæóä' í æèó í ééçç òðèæó'

èèæù ñæÓææéì ççì ì àççèòä Aálá÷é' æÒèèèì ì ñæóä' äóðæ çèéèæó', í Ûòùèæóä' äèèí áææ çèð òèðÝèùñæó', í Ûòùæ æì äì ñæó'

ÇäöéçÇò î òáèù° Í æää 1 ôbÕî èèlJè° Îë÷f æèóóççì f ä. í èä° ôçõñæó° çä° A÷ççì ççì f óbä.

Í ú í	2004			2005		
øÉææí í ç' çú é'	¶ 7,000,000			¶10,000,000		
çŕí èðè'	æí ħí ħ' æóŕŕá' öú ú ħé' éæ	óŕŕæóŕŕá' öú ú ħé' éæ	í òúóŕí çç í í èèéæ (¶)	æí ħí ħ' æóŕŕá' öú ú ħé' éæ	óŕŕæóŕŕá' öú ú ħé' éæ	í òúóŕí çç í í èèéæ (¶)
í èçèé=	01	01	737,655.00	04	01	1,161,968
í ÁòèèçòÉè' ÆÓàèæÚè'	05	02	958,521.00	04	04	2,569,259
í çèùäã×éó	05	01	709,544.00	09	01	1,535,173
èà ħñæéáá	03	04	1,475,470.00	04	03	1,662,267
í èçŕí óó	04	01	631,705.00	04	05	1,292,906
í èèäòèæéù	03	04	411,612.00	04	02	750,948
æáŕŕóéá'	02	-	-	02	03	-
èŕŕí æéú èé ú	02	-	228,826.00	02	-	186,971
í æéí èç	02	-	481,681.00	-	-	779,617
äŕŕòæò' í òúÓ	-	-	-	-	-	-
í èèèèé'	27	10	5,635,014.00	33	19	9,939,109

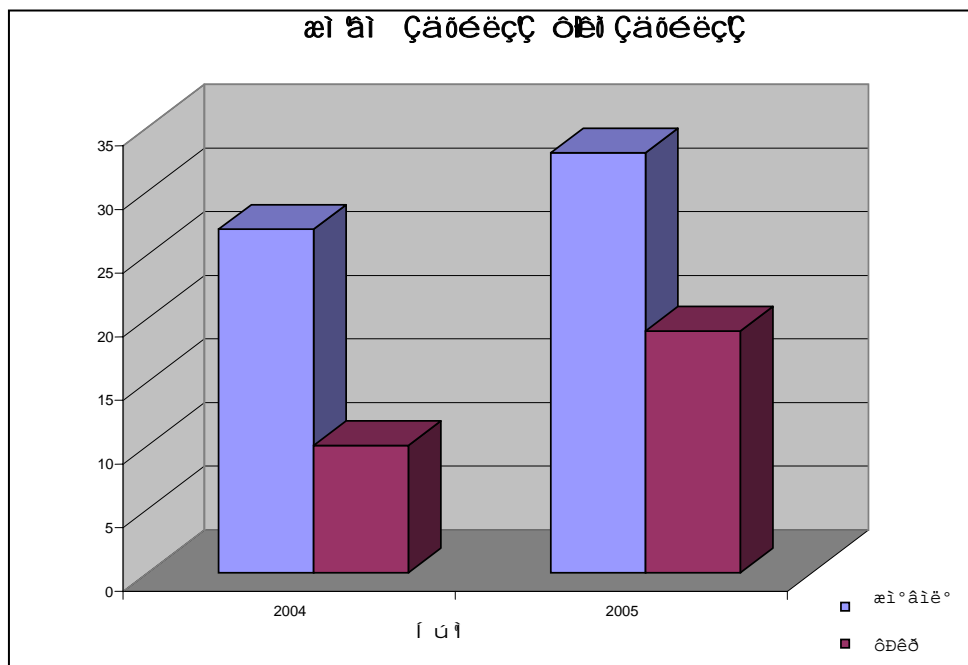

äú Ó ä=çèèè' æú ×æó áŕŕéú èèú'

øŕí èèŕ çŕí èðè' í òáúæéèÚè' áŕŕéú ææççí í æú ×æóŕŕá' öú ú ħéæ çäŕŕŕèèx:-

Í Ú Í	2004		2005	
ØÉææí í é'	¶ 2,000,000		¶ 2,800,000	
í èèéæ				
çñí éðé'	æí ð ×æóíä' ò ð Û ðæææ	í ò ð Õ (¶)	æí ð ×æóíä' ò ð Û ðæææ	í ò ð Õ (¶)
í èçéé÷	12	283,500	15	369,000
í ÁðéèçðÉé' ÆÕáèæÛé'	17	449,350	21	558,000
í çè ð áä×éó	05	125,500	10	282,590
èà ðñðæéäá	17	360,120	18	456,000
í èçðí òð	13	299,770	13	312,850
í èèáðèæ ð	06	154,640	10	246,255
æáèóéÁé' èÕí æé ð èé ð Áé'	12	313,430	18	511,250
í èèèèé'	82	1,986,310	105	2,735,945

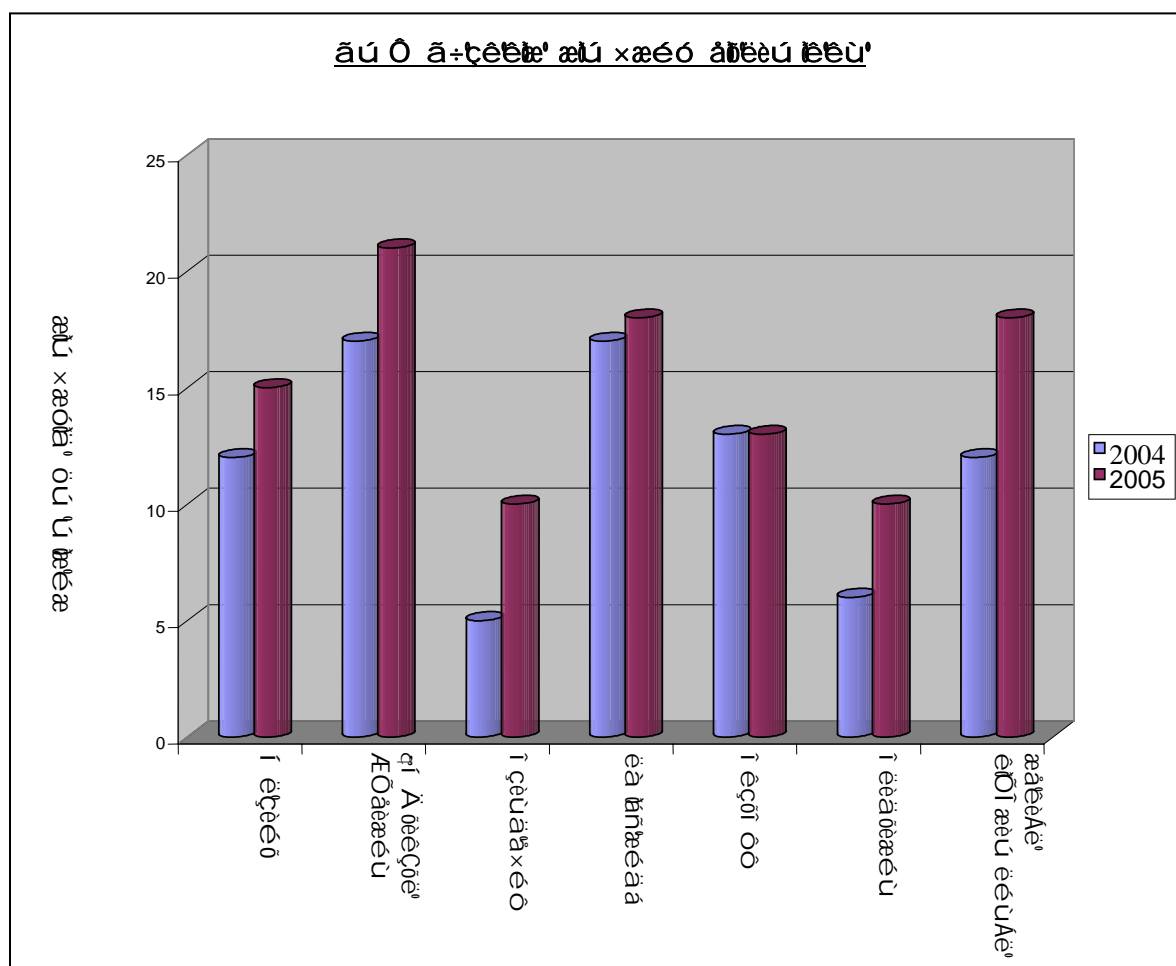

5.6 Íèí í á ù í çðíðéèí í óé ð èí í é'

æé ð í çðíðéèé' æí í óó' ò í èèä' æí', èé ð ææóéèèäé ð çðíðéèé' çðíðéèé' í áððòèí í æé ð æé ðæó, á ù Û Éé÷áèá í çðíðéèé' á í èí áèÕáè í çèè ð é', Íèí í á ùæ' æé ðæó' í çðíðéèé' Æä÷æ' æé ð ççí í ä.

5.7 òì ééççæ' æì äæóó èë ì ÷òì èù'

æìäèèòäè èì ì èëèä' ì òèçèèù' ÆÁÍá÷: òèòæÓæÆ èèäè Èé÷æíæ÷ç òì ñæççì ì òì ééççæ' æì äæóó èë ì ÷òì è' çú äèä 2005 ì è' ì ú äùè' Ìé÷í æóóççì ÒÈì ä' ì ÷òì ù' ì èèì èçèä Òçóè' çèÆ÷ççì ççì ì óóÈ.

2004		2005	
òì ñæççì ì óó ì èèèèæ' æì äí èèéæ	¶ 11,603,000	òì ñæççì ì óó ì èèèèæ' æì äí èèéæ	¶ 11,603,000
2004 ì ÷Æ Èä' ì ÷òì ù'	¶ 1,846,340	2005 ì ÷Æ Èä' ì ÷òì ù'	¶ 2,072,230.00
2004 ì ù' ì ÷òì ù'	¶ 239,100	2005 ì ù' ì ÷òì ù'	¶ 109,050.00
2004è' ì ×èèù' ì ÷òì ù'	¶ 2,085,430	2005 ì è' ì ×èèù' ì ÷òì ù'	¶ 2,181,280.00
ÌèÙè' ì ÷òì Ìóú äá ì èèéæ	¶ 9,530,770	ÌèÙè' ì ÷òì Ìóú äá ì èèéæ	¶ 9,421,720.00

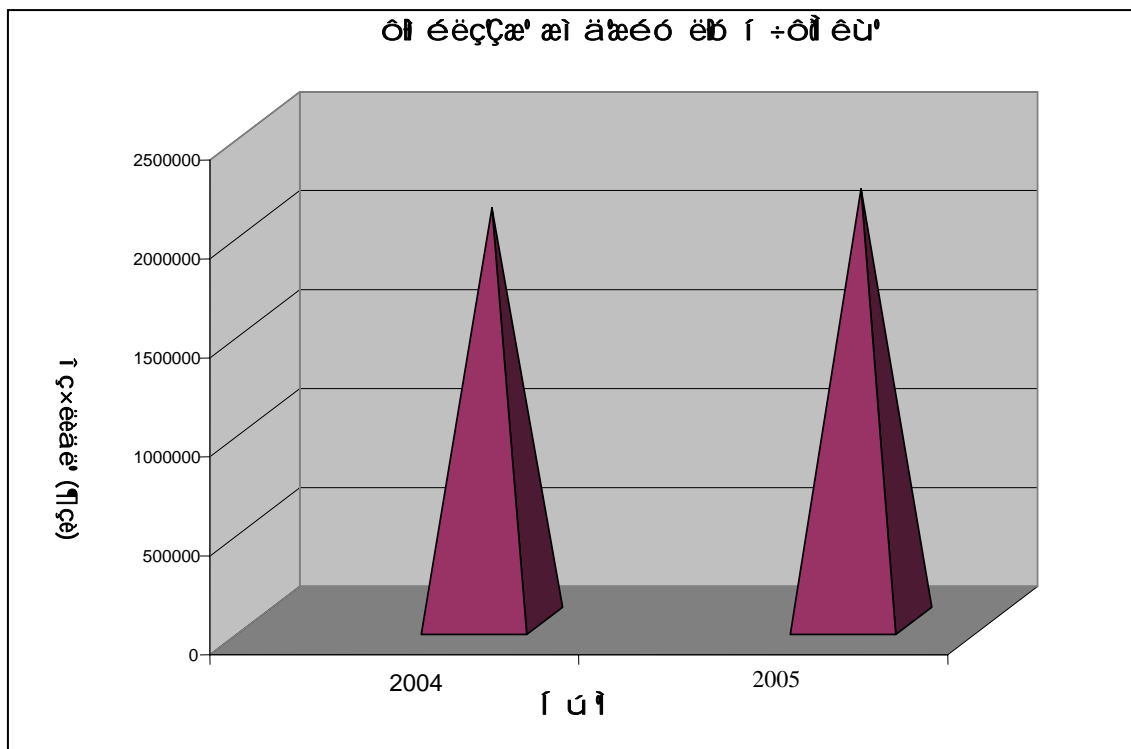

5.8 äùæ äú Òè' èì ì è'

äùæ äú Òè' èì ì èëèä' æì' ì ùñèæ ì òòæÆæ' æèì ææç' ì ç×è' ì éäèÈ äú Òç' ì çèÒóæóÁè' ÒñæèèùÒäÈ ì æ÷:ì ì ò÷è÷æ' æóÑòèççì èèì òèì äèæèÆè' ì òò äòòäèèææ' æèù ì Ì éú äèóò' äèäæèèèä' èèéú ææóè' ì òáùçì æèÈ. 2005 ì è' ì ú äù' ì äèò' ì òá÷çèì æóó ì èèéú ææóè' æèäù ì çòòèèì ì éú äèóò' äèäæèèèä' èèéú ææóèÈì Äè'

àì òàæéææó' Íë÷í æéóóççì í à. èÕéèì í éææççì í òì í µùé' 2003Í è
 Í ú ãù' çèòèÓèä÷-éèù' òèòççææççì í È. 1 éä' æèóú èèæ, 2002,2003Í è
 Í ú í æó' æèùççÆéèù', í óççç' çéèòñæó' òì ñÆé' àì òàæéææó' è÷æèùèèèæ
 1 éì àìéèé' í òàáççì í à. 1 ÓççìÆé', èÕéèì í éææççì í 1 òòì í µùé',
 āáó' àèèä÷-éèä' èòççéäé' í èèì òàÈ, èù í è' èÕéèççì òé÷í æä, èòç'
 í ç÷ççì í È. 1 éä' çàç, í óççç' çéèòñæó' òì ñÆé' àì òàæéææó' 2004 Í è
 Í ú ãù' èù í è' í òèççææççì í à. 1 éä' æèóú èèæ 2002 Í è' Í ú ãù'ÒàÈ 2005
 Í è' Í ú ãä' È÷çÆéì òéó 3311 í óççç' çéèòñæó' òì ñæççì í óòÈ. 2005 Í è'
 Í ú ãù' 10000 í óççç' çéèòñæó' òì ñæ èèèäææççì ãÒàèèùé' 7177 í óççç'
 çéèòñæì ó òì ñæççì í óòÈ.

Ùáçèì í óççç' çéèòñæó' òì ñÆéùèä' Èäí ä÷÷é' - 2005 Í è' óÒì è'

èèòì í è'	çæòé' Èú í æóä' òú ù æéæ	
	2004	2005
í æèì èç	-	-
æèçà è	-	-
æÓèÈé÷	-	-
í Áòèèçóé'	10	272
í çèùäã×éó	101	91
èì í ææóçç	337	339
í èçèé÷	349	438
èÕÍ æèú èéù	207	446
áèì ççèù é'	36	173
æòí àèòòì	07	-
èäãèò'	29	37
óÒàèè	106	312
ÈùéùèèÒ	45	166
æú ã	359	271
èèèèéó	226	112
Áóí óùèè	193	140
çÈéó	60	304
í èèäòèæù	-	224
æèùì	113	24
èèèèé÷	209	23
í èçèäí èèì éì	211	99
ÆÒàèæù'	192	326
Çéèóé'	356	281
1 òéèèäçóì	50	413
Í ææèéù	115	185
í èèèèé'	3311	4676

èèòì í è'	2004		2005	
	çæÞÓèÉú í æóðä' öú ú ðéæ	í óÓ í à æí í áè'	çæÞÓè' Éú í æóðä' öú ú ðéæ	í óÓ í à æí í áè'
Äöðöðð	18	9.3553	74	5.8013
æú ð	112	6.9084	86	4.0981
èèèèéó	13	1.4081	55	26.174
í æí èÇ	14	22.4938	19	10.489
æÓèÉé÷	12	2.8412	03	1.4219
æèçà è	09	2.2423	03	0.0573
í ÄòèèÇðè'	220	92.5165	310	49.691
í èçèé÷	34	11.0562	52	15.838
æèùð	40	44.2565	08	6.025
èèèèé÷	30	38.608	16	4.1667
óÓäðè	08	111.92	04	0.8602
çÉéó	23	2.1208	21	9.1917
¹ òèèðäÇòð	25	35.4598	13	4.6462
Çèèóè'	15	20.6588	05	28.045
í çèùäð×éó	28	9.7045	55	7.4015
èðí æèú èéù	18	1.6388	51	372.98
Í ææéù	25	23.6592	02	0.1155
èäðèð'	-	-	02	2.0995
ÆÓäèæù'	08	9.6154	08	19.735
í èçèäí èèì èì	41	440.341	98	16.042
èì í ææóçÇ	04	0.2288	18	0.7106
Í èèäòèæéù	08	15.3464	01	0.52
æððí äèòðð	-	-	01	0.1518
Éùéùèèð	-	-	02	0.4047
	705	902.3798	907	586.66

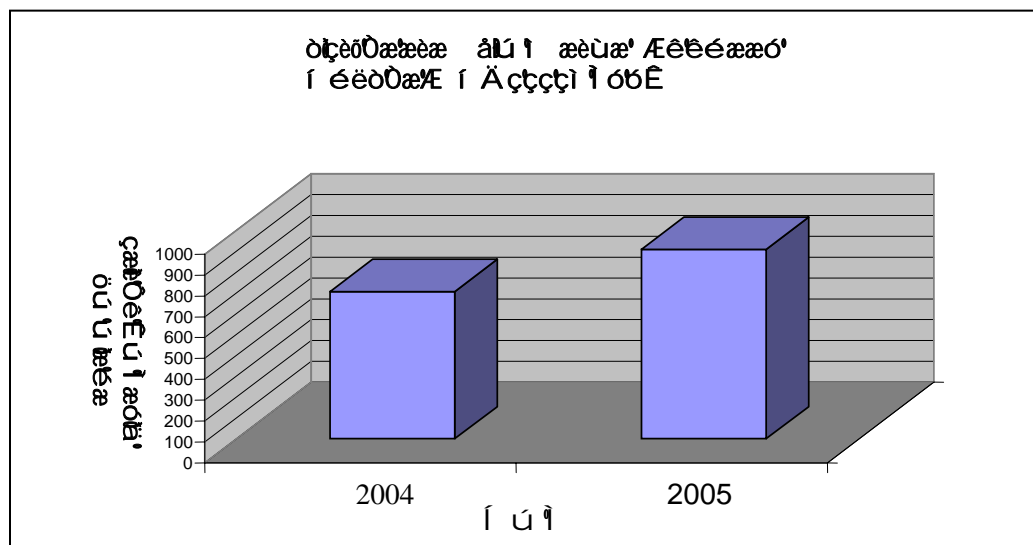

ÁÚ Í æùæ' Æëëéæáð' æí' æù ï òí ñÆéù'

2005 Í è' Í ú ðù' áÚ Í æùæ' Æëëéæáð' æí' èèòí í èí í èëù' òí ñæð òçóè' çð' Æ÷ççí ççí Í óóÈ.

èèòí í è'	2004		2005	
	çæðÓè' Èú Í æóð' òú Û ðéæ	Í óÓ í à æí í áè'	çæðÓè' Èú Í æóð' òú Û ðéæ	Í óÓ í à æí í áè'
Í ÁðèÈÇòè'	47	10.8192	24	6.6567
èäðèø'	01	0.0384	-	-
Í èçèé÷	04	1.0405	08	23.0617
çÈéó	05	1.6485	02	20.7319
Í æí èÇ	07	0.7981	13	18.6515
æùù	03	1.2503	59	28.1872
æçà è	19	2.6565	05	0.2365
ÆÓðèæù'	07	8.448	02	0.1127
èèèèéó	03	1.1997	02	3.5192
æÓèÈé÷	04	8.0892	05	42.6826
Áòí òùðè	06	3.1568	08	440.162
Í çèùðá×éó	06	2.0799	08	0.2472
¹ òèèäÇè	02	1.0514	06	5.2174
èÒÍ æù èéù	-	-	25	8.4868
Í èçèáí èèí èí	03	1.2126	04	1.1466
Çéèóè'	01	1.322	01	0.4347
ÈùéùèèÒ	-	-	01	3.1549
æú ð	08	3.8988	21	2.7067
òÓðè	01	0.1239	03	31.9875
Í ææéù	02	1.235	-	-
èèèèé÷	03	1.4502	-	-
Í èèèèé'	132	51. 519	197	637.383

ÁÚ Í æù Æëëéæáð' æí' òí ñÆóè÷Æóó æù ðéó Èé÷áèæ' éæáóèù'

èèòí í è'	2003		2004	
	çæðÓè' Èú Í æóð' òú Û ðéæ	Í óÓ í à æí í áè'	çæðÓè' Èú Í æóð' òú Û ðéæ	Í óÓ í à æí í áè'
Í ÁðèÈÇòè'	132	60.0642	147	43.279
Í èçèé÷	51	5.9463	38	3.7491
çÈéó	28	1.8288	09	5.258
Í æí èÇ	14	13.933	17	1.4147
æùù	35	12.4328	06	0.5465
æçà è	04	0.7911	01	0.0041
ÆÓðèæù'	12	20.5202	04	7.7625
èèèèéó	08	0.5189	35	9.122
æú ð	37	1.9369	114	5.6016
Í ææéù	20	13.3483	01	0.0885
æÓèÈé÷	02	0.2656	-	-
Áòí òùðè	20	1.717	30	1.959
Í çèùðá×éó	14	8.593	35	2.1027
¹ òèèäÇè	18	10.253	05	1.7917

éíí æú ééú	23	1.4235	12	293.46
èì í ææóçç	-	-	03	0.3012
í èçèáí èèì éì	16	103.6517	42	4.0379
í èèäòèæéú	04	0.2318	-	-
çéèóé'	08	17.6848	-	-
óÓäñè	01	0.0497	03	0.2049
èèèèé÷	23	14.6245	03	3.2548
èä'èè'	-	-	-	-
í èèèèé'	471	290.2198	505	383.94

ãçá óí òì í óççæóä' æí' æú æéó çæä'Éóó Èé÷

èèòì í é'	2004		2005	
	çæè'Óé' Éú í æóä' öú Û æéæ	í óÓ í à æí à è'	çæè'Óé' Éú í æóä' öú Û æéæ	í óÓ í à æí à è'
í ÁòèéÇóé'	09	41.4965	02	0.9922
í æèì èç	03	0.8617	16	46.377
æèçà è	-	-	02	7.7086
í çèúä'ä×éó	-	-	01	0.813
¹ òèèäçèì	-	-	01	1.9334
éíí æú ééú	-	-	01	7.34
áèì ççèú é'	01	0.9068	-	-
í èçèáí èèì éì	-	-	-	-
æú ä	--	-	04	1.872
Áóí òùñè	-	-	-	-
çéèóé'	02	0.828	-	-
ÆÓäèæú'	01	0.54	02	2.4323
çÉéó	01	0.402	01	1.624
æÓé'Èé÷	-	-	-	-
èèèèéó	-	-	02	3.976
Í ææéú	-	-	-	-
í èèäòèæéú	02	17.542	-	-
æèùí	-	-	-	-
èì í ææóçç	-	-	-	-
í èçèé÷	01	-	02	0.6995
èèèèé÷	-	-	-	-
óÓäñè	01	44.5715	02	31.884
èä'èè'	01	0.32	-	-
í èèèèé'	22	112.4095	36	107.65

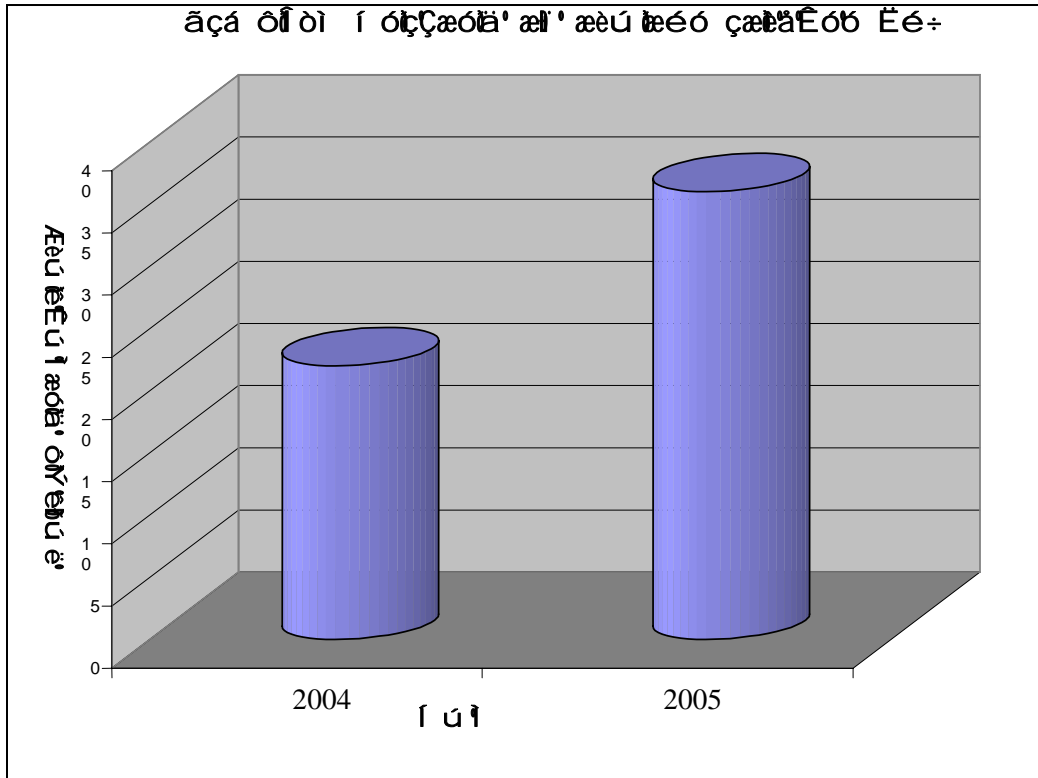

2005 ή ομίλων και μετόχων είναι ομίλων, ή ομίλων, και ΕΕΕΕΕΕΕΕ ομίλων ή μετόχων ομίλων και ΕΕΕΕΕΕΕΕ

Είδος ή	Εταιρείες		% ομίλων και ΕΕΕΕΕΕΕΕ ομίλων	
	Αριθμός εταιρειών ομίλων	ή ομίλων	Αριθμός εταιρειών ομίλων	ή ομίλων
ή ομίλων	30	115.9	16	41.69
ή ομίλων	19	9.135	10	5.803
ΕΕΕΕΕΕΕΕ	01	4.659	-	-
ΕΕΕΕΕΕ	01	0.087	-	-
ΕΕΕΕΕΕ	-	-	02	8.475
ΕΕΕΕΕΕ	-	-	-	-
ή ομίλων	-	-	-	-
ΕΕΕΕΕΕ	-	-	01	0.579
ΕΕΕΕΕΕ	04	0.529	02	3.542
ΕΕΕΕΕΕ	-	-	-	-
ΕΕΕΕΕΕ	-	-	-	-
ΕΕΕΕΕΕ	-	-	-	-
ή ομίλων	-	-	-	-
ή ομίλων	03	0.101	03	0.445
ΕΕΕΕΕΕ	-	-	01	0.04
ΕΕΕΕΕΕ	-	-	-	-
ή ομίλων	01	0.032	07	3.33
ΕΕΕΕΕΕ	-	-	-	-
ΕΕΕΕΕΕ	02	2.243	-	-
ή ομίλων	61	132.7	42	63.904

Çäë ÝëùñæÓææä æú ðéó òí ñÆéù'

Çäë Ýëùñæó àì èèèð' í òùÙè' í çèÒì' í àðèð' òì' í í éèçÇææóð' í çè×çèóè' òéçæÓæÆ í òðð' æú ðéó ÆèèéææÆ òí ñæççì è'.

àì ççèù ðÄó' òðéóðæÓæææ çèòèñæ Æèèéæ È÷ò òí ñÆéù', àÙ' Æèèéæ òí ñÆéù' è÷×è' æú ðéó éæáóçç í òáÆè' í Ùòùæóó çðÆ÷ççì ççì' í òòèè× í òáçççì' í òòä.

í çóèèèè ÍæáÙæÓæææ çèòèñæ Æèèéæ È÷æóó òí ñÆéù'

èèòì' í è'	2004		2005	
	æú ðéó Èú' í æóðä' òù Ù ðéæ	òÝ' èðù è' (í à æí' í àè)	æú ðéó Èú' í æóðä' òù Ù ðéæ	òÝ' èðù è' (í à æí' í àè)
í çèùäð×éó	-	-	03	1.877
æèçà è	-	-	01	0.5705
í èçèé÷	02	0.2634	08	8.744
æú ðä	01	1.646	07	4.2642
Çèèóè'	04	4.594	-	-
à èçèä'í èèì' èì	03	8.743	-	-
í èèäòèæéù	04	10.7665	02	6.446
í ÄòèèÇòè'	07	32.7774	06	8.4672
èèèèé÷	-	-	01	1.646
ÆÓàèæù'	02	2.4434	05	3.418
çÈéó	01	0.0964	-	-
Íææéù	03	2.6078	03	0.1884
èèèèéó	01	0.3309	-	-
æèùð	03	1.7329	01	0.349
æÓèÈé÷	01	2.064	-	-
èÒ'í æú èéù	-	-	02	1.686
¹ òèèèäÇèð	-	-	04	0.9076
í èèèèè'	32	69.1237	43	38.5639

í çóèèè òù ææÝëùñæÓæÆ òí ñæççì' í æú ð

èèòì' í è'	2004		2005	
	æú ðéó Èú' í æóðä' òù Ù ðéæ	òÝ' èðù è' (í à æí' í àè)	æú ðéó Èú' í æóðä' òù Ù ðéæ	òÝ' èðù è' (í à æí' í àè)
Äòì òùðè	-	-	01	0.064
èÒ'í æú èéù	-	-	-	-
æú ðä	12	4.2634	01	0.525
Íææéù	01	0.3819	-	-
èèèèé÷	02	3.2908	-	-
æèùð	01	1.6195	01	1.021
èèèèéó	01	1.801	01	0.222
í ÄòèèÇòè'	08	9.6681	05	3.9275
ÆÓàèæù'	08	4.6875	06	6.9344
í çèùäð×éó	01	0.4717	02	1.466

æçà è	-	-	-	-
Çéëóé'	-	-	01	1.5531
í èèäòèæù	02	4.1493	01	8.14
çÉéó	01	0.808	01	1.808
í èçèé÷	02	0.976	01	5.23
¹ òéëäÇòì	03	3.2441	02	0.5061
à èçèäí èèì Ëì	02	1.2548	-	-
í èèéëé'	46	36.8371	23	31.3971

6.4 æù ò òí ñæù' (òí òí Ò÷çèì æó)' òí í èëä' æí' æù ò çæëëóëëù'

æù ò í óççæó' (Ò÷çèì æó)' òí í èëä' æí' 500 àñèä òèäç' çéëñæó òí ñÆÒé÷Æ èñèäæççì ñÒäë ÍçÉé' 365 àñèä òèäç' çéëñæíó æèì æççì ç÷÷ä. í ò' òÒì èëù' 282 àñèä òèäç' çéë ãì òäæææó' Èäòéì áÉóä. 2005 í è' í ú ñù' àñèä òèäç' çéëñé' çÒí èò òèææ çäòÒèè× òí ñæççì í óëÉ.

èèòí í è'	Éú í æóä' òú Û æéæ	òí' èëù é' (í à æí í áè)
¹ òéëäÇòì	03	0.475
èèéëéó	28	4.1087
æù ñ	18	3.863
Çéëóé'	154	16.6026
æÒéÉé÷	79	8.296

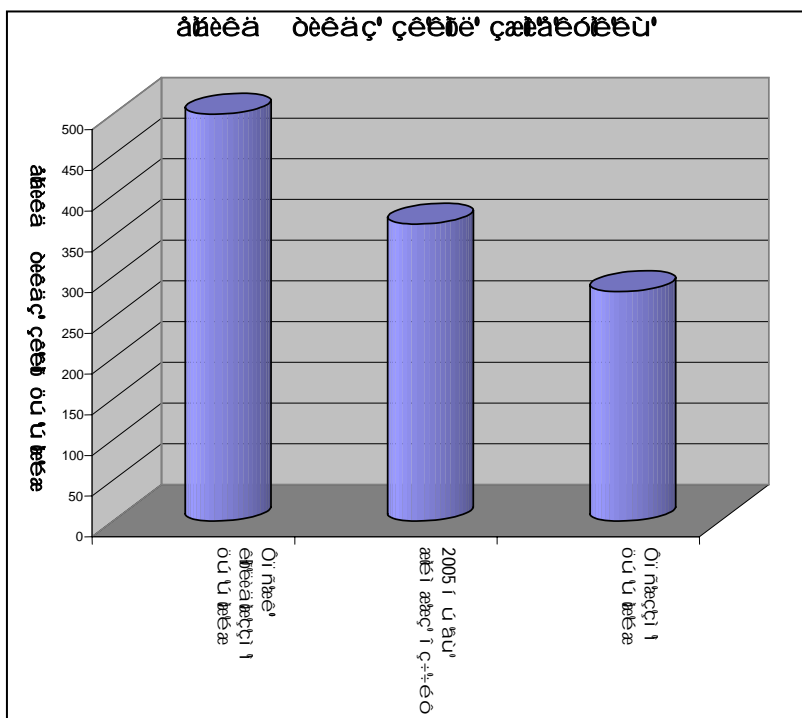

6.5 í çòòéèì æì í éóò' òì í èèìà' æì' èèèìà òÆççæ' æù ì è÷×è' æù ì òì òæÆè' æì í éóò' òì í èèìà' æì' í óççç' çéèèè' òì ñÆèù'

æù ì í çòòéèì æì í éóò' òì í èèìà' æì' èèèìà òÆççæ' æù ì è÷×è' æù ì òì òæÆè' æì í éóò' òì í èèìà' æì' 45 í óççç' çéèèèñæó òì ñæ 2005 í è' í ú ñà' èèèèèæççì ñòàè í çéèèè' í èù' 22 í óççç' çéèèè' òì ñæççì í à.

èèòì í è'	É ú í æóìà' òú ú ñæèæ	òÝèù è' (í à æí í àè)
èèèèé÷	02	11.688
æù ì	01	1.8462
à èçèáí èèì èì	01	2.0785
çéèóé'	10	61.4332
ÆÒàèæù'	07	49.0361
í èèàòèæéù	01	3.026
í èèèèè'	22	129.108

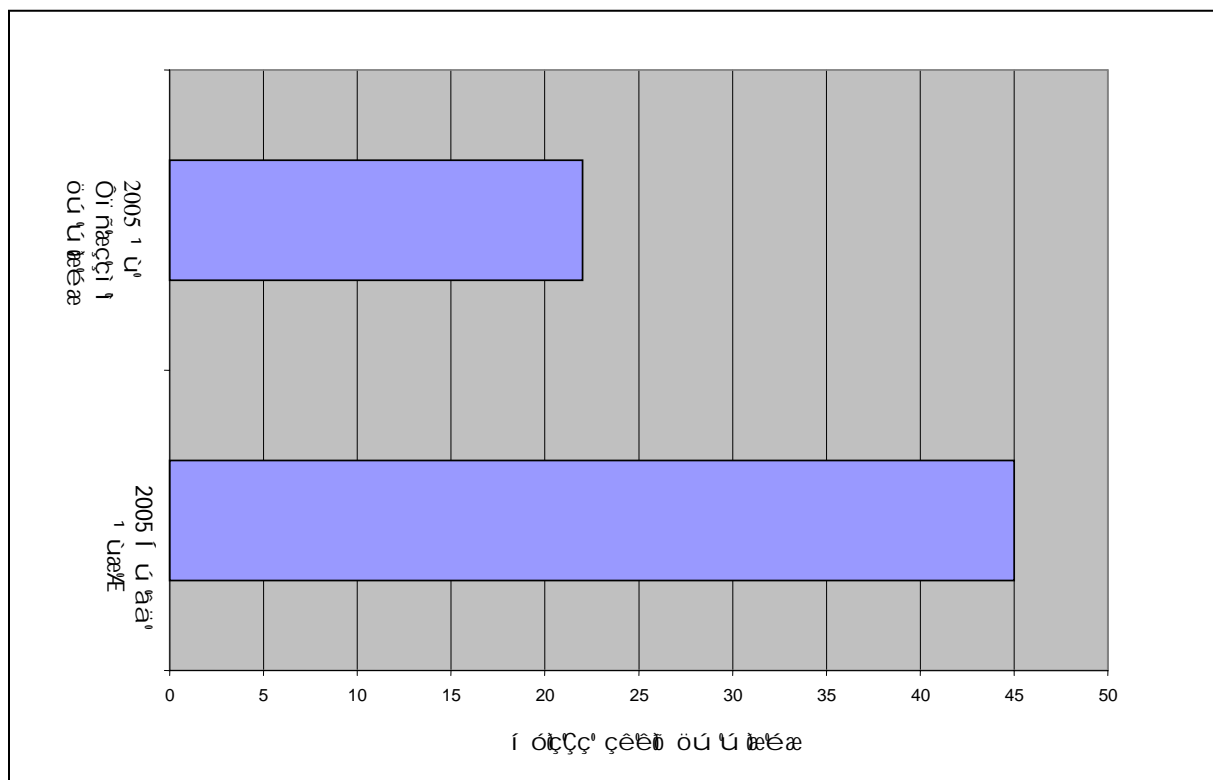

í èà' çòæòè' í òòòì è' èèú ææóèèèèÆ æì àè òòì èèèèè' çèèèè' í àá í òà÷èèèè' Èáí à÷èèèè' í èì àÈ í æòòè÷Æ ÈàáÈòòÈ.

èèæú ñæi æéi ççì í àáçèòä æú ï
í çòòéèè' èi í è'

èèòì í è'	æóèèì í è'
01 æú ã	èèçí ç æi í è' 1 èèçí ç æi í è' 2
02 èèèèéó	Í èòà ïò æáèóé' èèçí ç æi í è' 3 èèçí ç æi í è' 4
03 í èçèáí èèi èì	çèæèè è÷æúí òò èèèæè ÚÚ æéí òí à ò ³ èèí òò
04 èä'èè'	Í áèèí òò
05 òÒäèè	çèò÷Æóé'
06 í èçèé÷	æùòáè(òùÈ æéò) ãäèòèò æùòáè(' í È æéò) òì Èéä æÈóí òò àèèù' ðáè
07èÒí æú éù	í èè÷í òò èà èÒùí òò òèäòù í ùèù æáèóéá' í çòèì ò
08 ÆÒáèæù'	ãÝæù òèèçùèæÈò òèÙèñæéä(' í È æéò)
09 í ÆèèÇóé'	òà ùæi èà æú í òèò çéòèè èà òùòòèè à ò×Ùí òò ¹ òèÙèñæéä àèòòèè èÒ æèæ-æi ãáèò
10í çèùä'ä×éó	èèí á èèè çòèæèé èÈèèè' æèèèóé æèù' í Èäè æÒì ×í òò í çòèì ò(çÆè)
11 çÈéó	àèæèç èèçèæi í òèòí çèò çèí èáùù çÈ×ðá èèçòèò

í òèèèè í òÒé' èèú ææóèèè' í òòì ççì í È.